



PRESIDÊNCIA
HELTON FREITAS

SUPERINTENDÊNCIA DE PESSOAS, PROCESSOS E QUALIDADE
EDUARDO RIBAS DE CASTRO

SUPERINTENDÊNCIA JURÍDICA, GOVERNANÇA CORPORATIVA E RELAÇÕES INSTITUCIONAIS
FABIANO CATRAN

SUPERINTENDÊNCIA DE TECNOLOGIA
PAULO RICARDO BRUSTOLIN

ÁREA DESENVOLVIMENTO DE PESSOAS
ANA CÉLIA GONZALEZ

ÁREA DE ADMINISTRAÇÃO DE PESSOAS
ELIANE SPOLAOR

ÁREA ACADEMIA DE VENDAS
LUIZ RICARDO ARAÚJO

ÁREA DE PROCESSOS E QUALIDADE
RONALDO LUCCO

UNID. CONSULTORIA DE RH
ERILAYNE MELO

ÁREA DE GOVERNANÇA, RISCOS E COMPLIANCE
MARCO FENOGLIO

ÁREA TI INFRA-ESTRUTURA
OTÁVIO B. OLIVEIRA

ÁREA TI SISTEMAS VIDA PREV E RE E QUALIDADE
ADRIANO P. ALVES

ÁREA TI SISTEMAS SAÚDE E ODONTO E APOIO
TANIA BUENO

ÁREA DESENVOLVIMENTO DIGITAL
FRANCISCO DIRCEU COSTA

ÁREA TI GESTÃO DE DADOS
DAIANE MACIEL

ÁREA TI GOVERNANÇA
PAULO RICARDO BRUSTOLIN

UNID. DESENV. DE PESSOAS
ANA CÉLIA GONZALEZ

UNID. REMUNERAÇÃO E BENEFÍCIOS
ELIANE SPOLAOR

UNID. ACADEMIA DE VENDAS
LUIZ RICARDO ARAÚJO

UNID. PROCESSOS E QUALIDADE
RONALDO LUCCO

UNID. GESTÃO DE RISCOS E CONTROLES INTERNOS
MARCO FENOGLIO

UNID. TI INFRA-ESTRUTURA
OTÁVIO B. OLIVEIRA

UNID. TI SISTEMAS VIDA PREV E RE
ADRIANO P. ALVES

UNID. SISTEMAS DE APOIO
WILSON ALVES

UNIDADE DESENVOLVIMENTO DIGITAL
FRANCISCO DIRCEU COSTA

UNIDADE TI GESTÃO DE DADOS
DAIANE MACIEL

UNID. SAÚDE E QUALIDADE VIDA
ANA CÉLIA GONZALEZ

UNIDADE FOLHA DE PAGAMENTO
ELIANE SPOLAOR

UNID. SEGURANÇA DA INFORMAÇÃO
MARCO FENOGLIO

UNID. TI VIDA NEGÓCIOS
KLEBERNEY SANTOS

UNID. TI VIDA SUSTENTAÇÃO
DIEGO BASTOGE

UNID. TI - SAÚDE NEGÓCIOS
TANIA BUENO

UNID. SUSTENTABILIDADE
ANA CÉLIA GONZALEZ

UNIDADE RECRUTAMENTO E SELEÇÃO
ELIANE SPOLAOR

UNID. DE GOVERNANÇA
MARCO FENOGLIO

UNID. TI PREV. NEGÓCIOS
KLEBERNEY SANTOS

UNID. TI PREV. SUSTENTAÇÃO
DIEGO BASTOGE

UNID. TI - SAÚDE SUSTENTAÇÃO
RICARDO SILVA

UNID. DE COMPLIANCE
MARCO FENOGLIO

UNID. TI R.E. NEGÓCIOS
KLEBERNEY SANTOS

UNID. TI R.E. SUSTENTAÇÃO
DIEGO BASTOGE

UNID. TI ODONTO
TANIA BUENO

AUDITORIA INTERNA
MARCO FENOGLIO

UNID. SISTEMAS QUALIDADE DE SOFTWARE
KLEBERNEY SANTOS

UNIDADE DE GOVERNANÇA DE DADOS
MARCO FENOGLIO

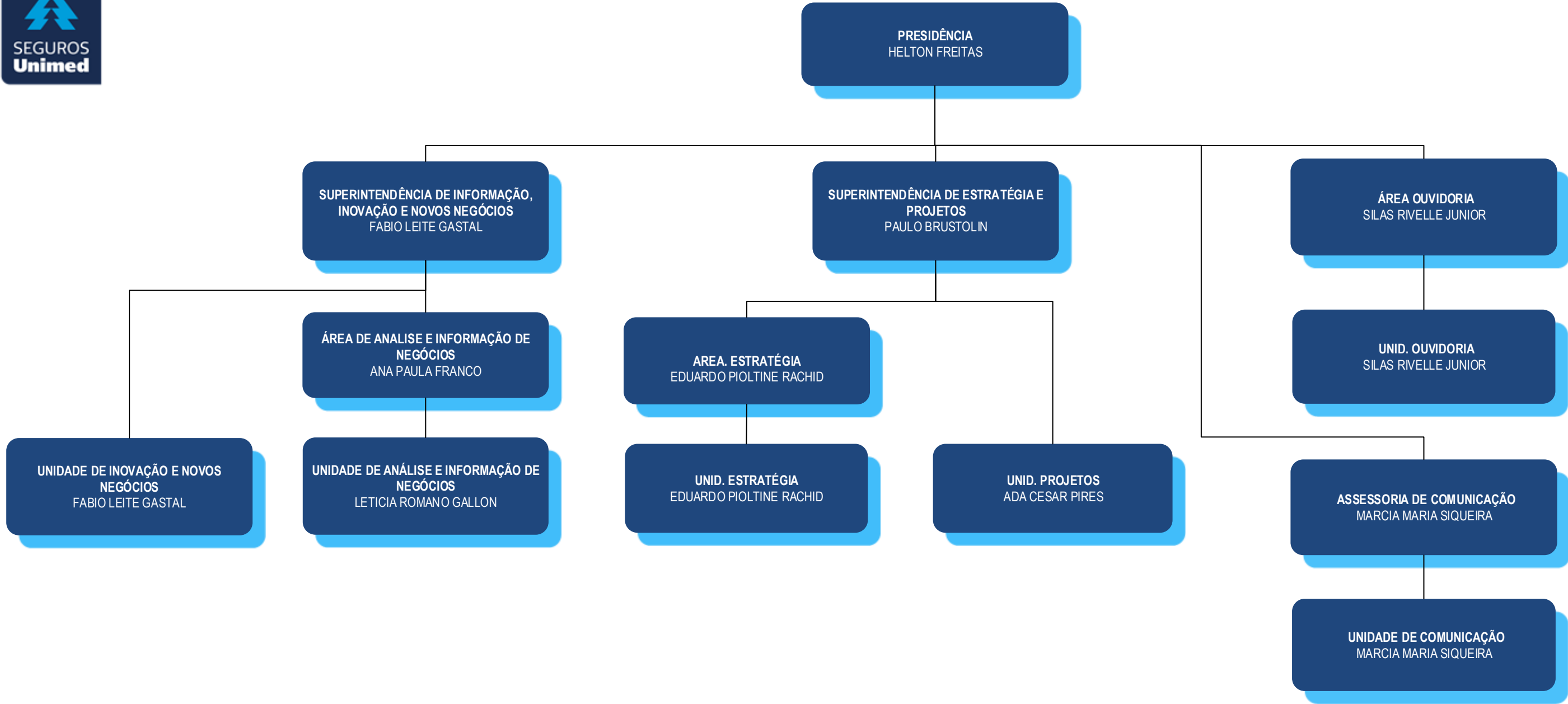



DIRETORIA
DE CLIENTES E PRODUTOS
TAJUMAR CUSTÓDIO MARTINS

SUPERINTENDÊNCIA DE PRODUTOS
HENRIQUE JOÃO DIAS

SUPERINTENDÊNCIA GESTÃO DO
CLIENTE
MÁRCIA FERNANDES

ÁREA DE PRODUTOS SAÚDE E
ODONTO
DENISE BRIANO

UNID. PRODUTOS SAÚDE
DENISE BRIANO

UNID. PRODUTOS ODONTO
DENISE BRIANO

ÁREA DE PRODUTOS
VIDA PREVIDÊNCIA E RE
FABIANA GALLI

UNID. PRODUTO VIDA
FABIANA GALLI

UNID. PRODUTO PREVIDÊNCIA
PRISCILA LIMA

UNID. PROD SEGUROS RE - RC
PRISCILA LIMA

UNID. PROD SEGUROS RE -
PROPRIEDADES
PRISCILA LIMA

ÁREA NACIONAL DO CLIENTE
ANDREA CUGOLO

UNID. RELACIONAMENTO VIDA E
PREV.
ARETHA OLIVEIRA

UNID DE QUALIDADE DE
ATENDIMENTO
ARETHA OLIVEIRA

UNIDADE DE RELACIONAMENTO
MULTICOOP
ARETHA OLIVEIRA

UNID. RELACIONAMENTO SAÚDE
JOÃO OLIVEIRA

UNID. RELACIONAMENTO ODONTO
JOÃO OLIVEIRA

ÁREA EMISSÃO E
FATURAMENTO
WILSON SOARES

UNID. EMISSÃO E FAT.
SAÚDE
CELHO ERIDSON

UNID. PREVIDÊNCIA
PRIVADA
SIMONE FERREIRA

UNID. EMISSÃO E FATURAM.
FUNDO
MULTIPATROCINADO
SIMONE FERREIRA

UNID. EMISSÃO E FATURAM.
RE
SIMONE FERREIRA

UNID. EMIS. E FAT. VIDA
COLETIVO
JEFERSON PIEROBON

UNID. EMIS. FAT. VIDA
INDIVIDUAL
JEFERSON PIEROBON

UNIDADE DE IMPLANTAÇÃO
ANDREZA MATOS

UNIDADE DE ANÁLISES E
INDICADORES OPERACIONAIS
FABIO INACIO DA SILVA



DIRETORIA DE OPERAÇÕES
AGENOR FILHO

SUPERINTENDÊNCIA
PROVIMENTO SAÚDE, VIDA,
PREVIDÊNCIA E RE
LUIZ ROLIM SAMPAIO

SUPERINTENDÊNCIA
PROVIMENTO ODONTO
JORGE OLIVEIRA

ÁREA DE AUDITORIA
REGULAÇÃO MÉDICA
FÁTIMA SCHMITT

ÁREA ATENÇÃO E
INTELIGÊNCIA EM SAÚDE
FLAVIO ZIDAN

ÁREA REGULAÇÃO DE
SINISTROS
ALEX ROCHA

ÁREA GESTÃO DE REDE
RAFAEL IELPO

ÁREA AUDITORIA,
REGULAÇÃO E REDE
ODONTOLÓGICA
FABIO NOGI

UNID. AUDITORIA
CONTAS MEDICAS
SAÚDE NACIONAL
ANA CAROLINA TENANI

UNID. REGULAÇÃO
MÉDICA SAÚDE
EUGENIO SOFIA NETO

UNID. INTELIGÊNCIA EM
SAÚDE
EDUARDO CAPORICCI

UNID. RESSARCIMENTO
AO SUS
ALEX ROCHA

UNID. REGULAÇÃO
SINISTROS SAÚDE
REEMBOLSO
CRISTIANE CHAGAS

UNID. NEGOCIAÇÕES
DE REDE
MARCO ANTONIO SILVA

UNID. ADM. AUD. E
REGUL. ODONTO
CAMILA FERREIRA

UNID. ADM. REDE
ODONTO
LETICIA DONINI

UNID.
CREDENCIAMENTO
CELULA D
LETICIA DONINI

UNID. INTERNAÇÕES
HOSPITALARES
NACIONAL
LUCIANA PEREIRA

UNID. BOAS PRATICAS
ASSISTENCIAIS
MARCIO C. FERREIRA

UNID. HOME CARE
ANA TEIXEIRA

UNID. REG. SINISTROS
VIDA, PREV E RE
CASSIO BEDIN

UNID. REGULAÇÃO
SINISTROS SAÚDE REDE
DIRETA
TAÍS M SOUZA

UNID. TÉCNICA E DE
RELACIONAMENTO DE
REDE
RAFAEL IELPO

UNID. REGULAÇÃO
ODONTO
CAMILA FERREIRA

UNID.
CREDENCIAMENTO
CELULA A
LETICIA DONINI

UNID.
CREDENCIAMENTO
CELULA E
LETICIA DONINI

UNID. AUTORIZAÇÃO
SAÚDE
ELAINE ARRIVABENI

UNID. AUDITORIA
MÉDICA VIDA
EUGENIO SOFIA NETO

UNID. MEDICINA
PREVENTIVA
ANA TEIXEIRA

UNID. REGULAÇÃO
SINISTROS SAÚDE REDE
INDIRETA
KARINA DOMINGUES

UNID. CADASTROS E
CONTRATOS REDE
AGATHA ROCHA

UNID. AUDITORIA
ODONTO
CAMILA FERREIRA

UNID.
CREDENCIAMENTO
CELULA B
LETICIA DONINI

UNID.
CREDENCIAMENTO
CELULA F
LETICIA DONINI

UNID. AUTORIZAÇÃO
SAÚDE 24 HORAS
ELAINE ARRIVABENI

UNID. AUDITORIA
MÉDICA RC
EUGENIO SOFIA NETO

UNID. CUIDANDO DE
PERTO
RENATA GONÇALVES

UNID.
RELACIONAMENTO
ODONTO (360)
LETICIA DONINI

UNID.
CREDENCIAMENTO
CELULA C
LETICIA DONINI

UNID.
CREDENCIAMENTO
CELULA G
FABIO NOGI

UNID. ASSISTENCIA
FARMACEUTICA
RENATA GONÇALVES

UNIDADE INTELIGÊNCIA
ODONTOLÓGICA
PRISCILA MORENO
NOGUEIRA PEIXOTO



**DIRETORIA FINANÇAS,
ADMINISTRAÇÃO, TÉCNICA E LEGAL**
ADELSON CHAGAS

**SUPERINTENDÊNCIA TÉCNICA E
ATUARIAL**
LARA FACCHINI

**SUPERINTENDÊNCIA JURÍDICA,
GOVERNANÇA CORPORATIVA E
RELAÇÕES INSTITUCIONAIS**
FABIANO CATRAN

ÁREA TÉCNICA
KÁTIA BONA

**ÁREA ESTATÍSTICA
E ATUARIAL**
CRISTIANE MARTINS DA
SILVA

**ÁREA JURÍDICA
CONTENCIOSO**
ALEXANDRO SALTARI

**ÁREA JURÍDICA
REGULATÓRIO**
GLAUBER SILVA

**UNID. TÉCNICA
VIDA, PREV. E RE**
ALAN REYNOL

**UNID. TÉCNICA
SAÚDE E ODONTO**
RONALDO GREGORI

**UNID. ESTATÍSTICA E
ATUARIAL**
FERNANDA GIULIANELLO

**UNID. ADMINISTRATIVO E
CONTROLE JURÍDICO**
CAMILA QUEIROZ

UNID. CONSULTIVO
GLAUBER SILVA

UNID. LICITAÇÕES
LETICIA DIAS SILVA

**UNID. GESTÃO DE
APÓLICES**
RONALDO GREGORI

UNID. CONTENCIOSO
ALEXANDRO SALTARI

UNID. PREVENTIVO
GLAUBER SILVA

UNID. RESSEGURO
LETICIA DIAS SILVA

UNID. SOCIETÁRIO
VANESSA OLIVEIRA

UNID. NIP'S
GLAUBER SILVA

UNID. CONTRATOS
GLAUBER SILVA

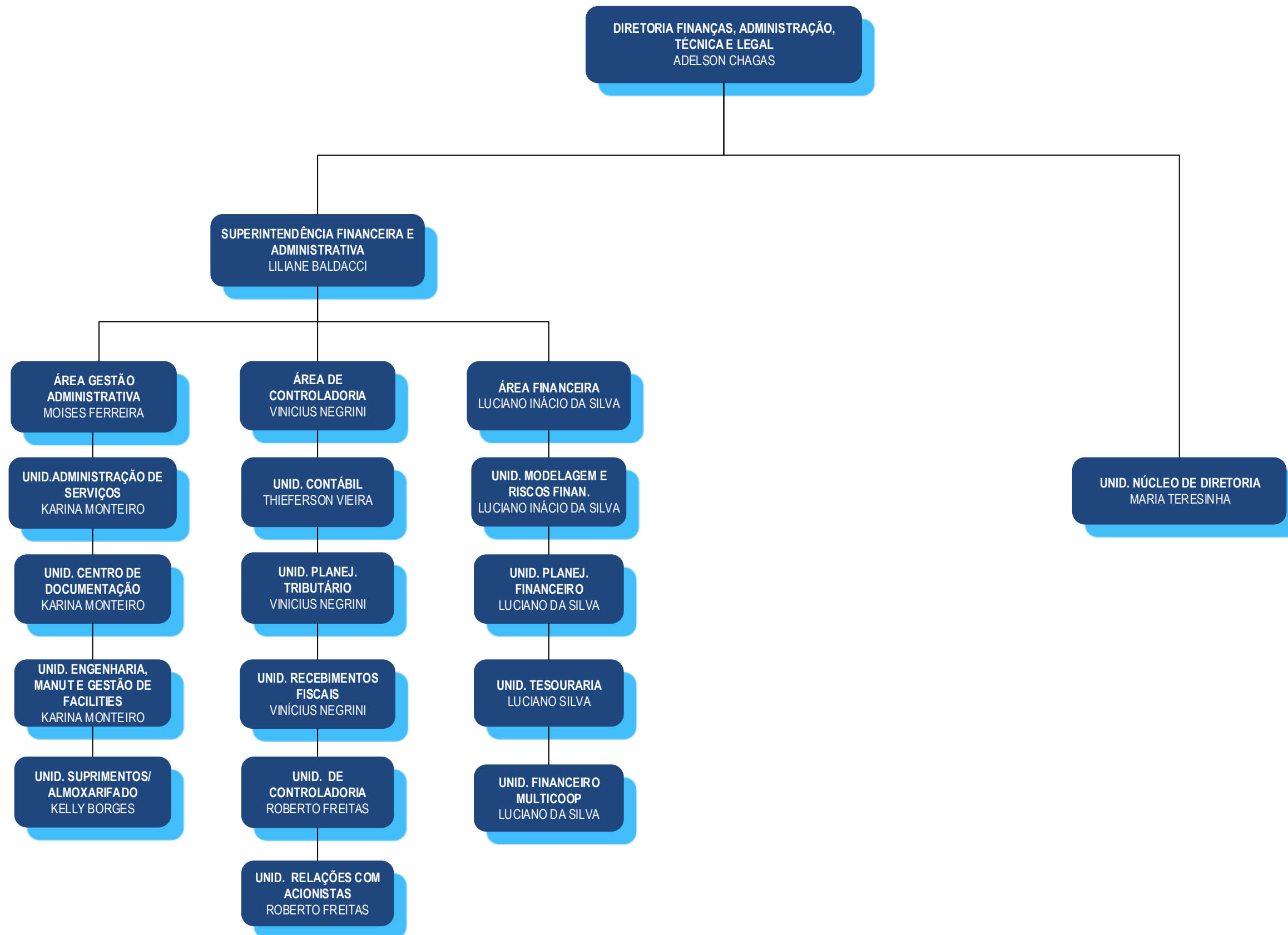

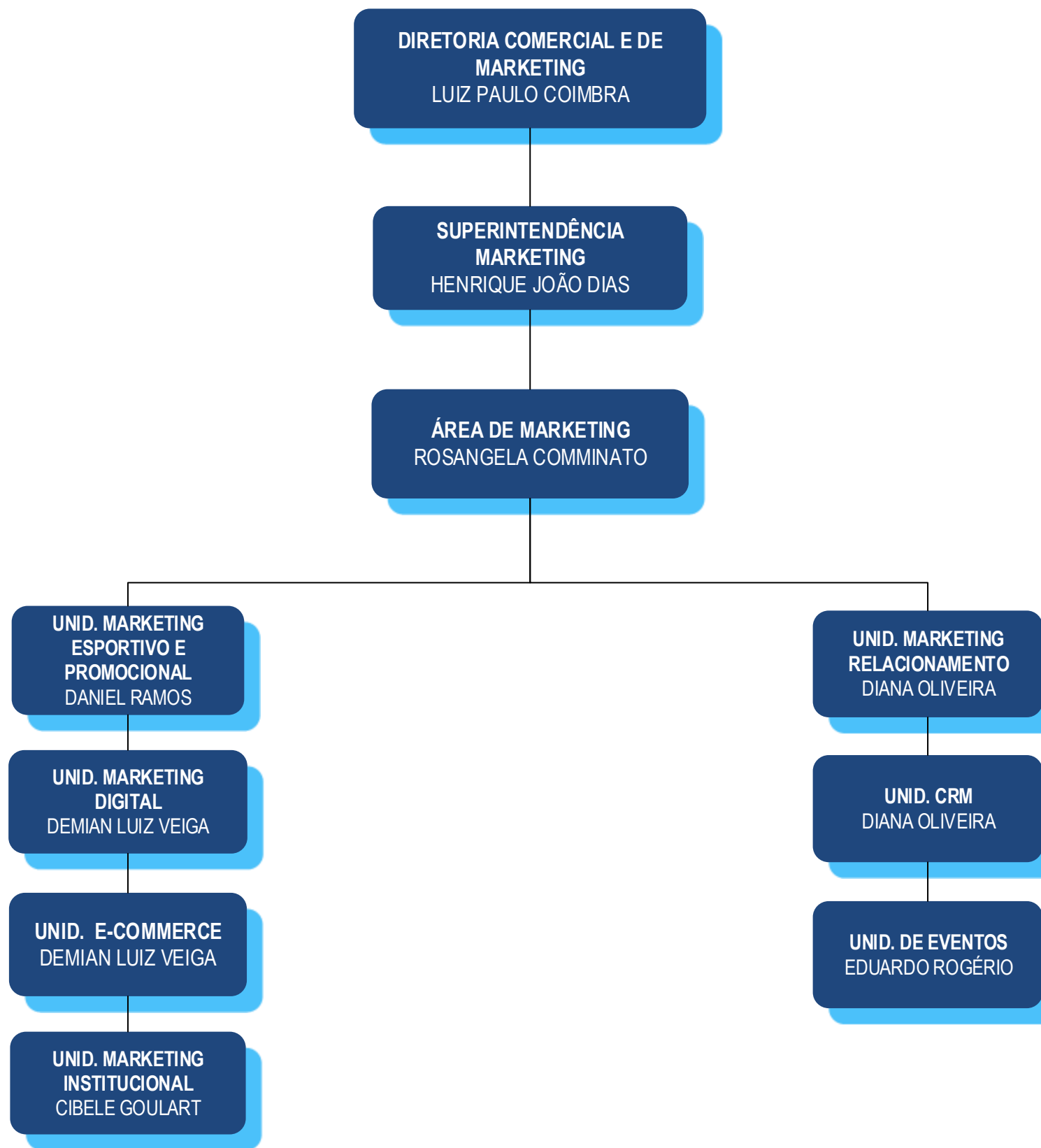



DIRETORIA COMERCIAL E DE MARKETING
LUIZ PAULO COIMBRA

SUPERINTENDENTE NACIONAL DE VENDAS
E RELACIONAMENTO
JOSÉ JORGE OLIVEIRA

ÁREA NACIONAL
DE VENDAS SAÚDE
MARINA TOZZI

ÁREA DO NEGÓCIO ODONTO
FABIO NOGI

ÁREA DE RELACIONAMENTO
COMERCIAL
RENATA FERRO

ÁREA DE CONTROLE E
GESTÃO DE VENDAS
DAMIANA YOSHIDA

ÁREA RELACIONAMENTO
COOPERATIVAS
MARCIA CECI

ÁREA REGIONAL DE
VENDAS SP CAPITAL -
SAÚDE E ODONTO
RENATA FREIRES

ÁREA REGIONAL DE
VENDAS SP INTERIOR -
SAÚDE E ODONTO
MARCIO OHASHI

ÁREA REGIONAL DE
VENDAS CO/NE/NO -
SAÚDE E ODONTO
JOSE CARLOS VEIGA

ÁREA REGIONAL DE
VENDAS SUDESTE -
SAÚDE E ODONTO
RONALDO PIRES

ÁREA REGIONAL DE
VENDAS SUL - SAÚDE E
ODONTO
RODRIGO TESTA

UNID. DE RELACIONAMENTO
COMERCIAL
RENATA FERRO

UNID. DE CONTROLE E
GESTÃO DE VENDAS
LUCIANA FREITAS

UNIDADE
RELACIONAMENTO
COOPERATIVAS
WEDER LUCAS

UNID. ESTRATÉGIA
COMERCIAL - SAÚDE
VALQUÍRIA SANTOS

UNID. REGIONAL DE
VENDAS SAÚDE E ODONTO
- SP CAPITAL
RENATA FREIRES

UNID. NEGÓCIOS
CAMPINAS - SAÚDE E
ODONTO
MARCIO OHASHI

UNID. DE NEGÓCIOS
BRASÍLIA - SAÚDE E
ODONTO
JOSE CARLOS VEIGA

UNID. DE NEGÓCIOS
RECIFE - SAÚDE E
ODONTO
JOSE CARLOS VEIGA

UNID. DE NEGÓCIOS
VITÓRIA - SAÚDE E
ODONTO
RONALDO PIRES

UNID. DE NEGÓCIOS
FLORIANÓPOLIS -
SAÚDE E ODONTO
RODRIGO TESTA

UNID. ESTRATÉGIA
COMERCIAL ODONTO
FABIO NOGI

UNID. DE
RELACIONAMENTO
COMERCIAL CONCIERGE
DAILZA SOARES

UNID. RELAÇÕES
EMPRESARIAIS
JULIANA CAVALCANTE

UNID. DE NEGÓCIOS
VALE DO PARAÍBA -
SAÚDE E ODONTO
MARCIO OHASHI

UNID. NEGÓCIOS
GOIÂNIA - SAÚDE E
ODONTO
JOSE CARLOS VEIGA

UNID. NEGÓCIOS
FORTALEZA - SAÚDE E
ODONTO
JOSE CARLOS VEIGA

UNID. NEGÓCIOS RIO
DE JANEIRO - SAÚDE
E ODONTO
RONALDO PIRES

UNID. NEGÓCIOS
PORTO ALEGRE -
SAÚDE E ODONTO
RODRIGO TESTA

UNID. DE INTELIGENCIA
DE RELACIONAMENTO
COMERCIAL
DIEGO CRISTAL

UNID. RELAÇÕES
EMPRESARIAIS -
CLIENTES EXTERNOS
JULIANA CAVALCANTE

UNID. NEGÓCIOS
BAURU - SAÚDE E
ODONTO
MARCIO OHASHI

UNID. NEGÓCIOS
CUIABÁ - SAÚDE E
ODONTO
JOSE CARLOS VEIGA

UNID. NEGÓCIOS
SALVADOR - SAÚDE E
ODONTO
JOSE CARLOS VEIGA

UNID. DE NEGÓCIOS
BELO HORIZONTE -
SAÚDE E ODONTO
RONALDO PIRES

UNID. NEGÓCIOS
CAXIAS DO SUL -
SAÚDE E ODONTO
RODRIGO TESTA

UNID. NEGÓCIOS
RIBEIRÃO PRETO -
SAÚDE E ODONTO
MARCIO OHASHI

UNID. NEGÓCIOS
VARGINHA - SAÚDE E
ODONTO
RONALDO PIRES

UNID. NEGÓCIOS
CURITIBA - SAÚDE E
ODONTO
RODRIGO TESTA

UNID. NEGÓCIOS SÃO
JOSÉ DO RIO PRETO -
SAÚDE E ODONTO
MARCIO OHASHI

UNID. NEGÓCIOS
LONDRINA - SAÚDE
E ODONTO
RODRIGO TESTA





DIRETORIA COMERCIAL E DE MARKETING
LUIZ PAULO COIMBRA

SUPERINTENDENTE NACIONAL DE VENDAS E RELACIONAMENTO
JOSÉ JORGE OLIVEIRA

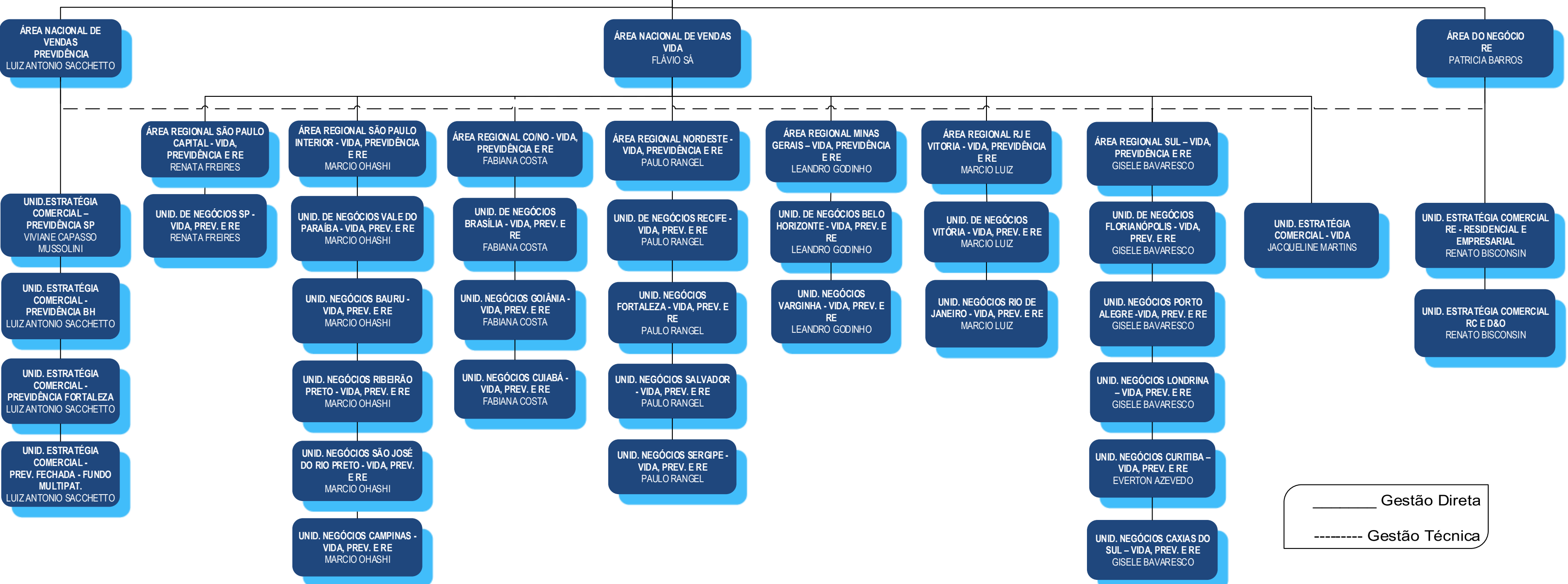

————— **Gestão Direta**
----- **Gestão Técnica**

