



**PRESIDÊNCIA**  
HELTON FREITAS

**SUPERINTENDÊNCIA DE PESSOAS, PROCESSOS E QUALIDADE**  
EDUARDO RIBAS DE CASTRO

**SUPERINTENDÊNCIA JURÍDICA, GOVERNANÇA CORPORATIVA E RELAÇÕES INSTITUCIONAIS**  
FABIANO CATRAN

**SUPERINTENDÊNCIA DE TECNOLOGIA**  
PAULO RICARDO BRUSTOLIN

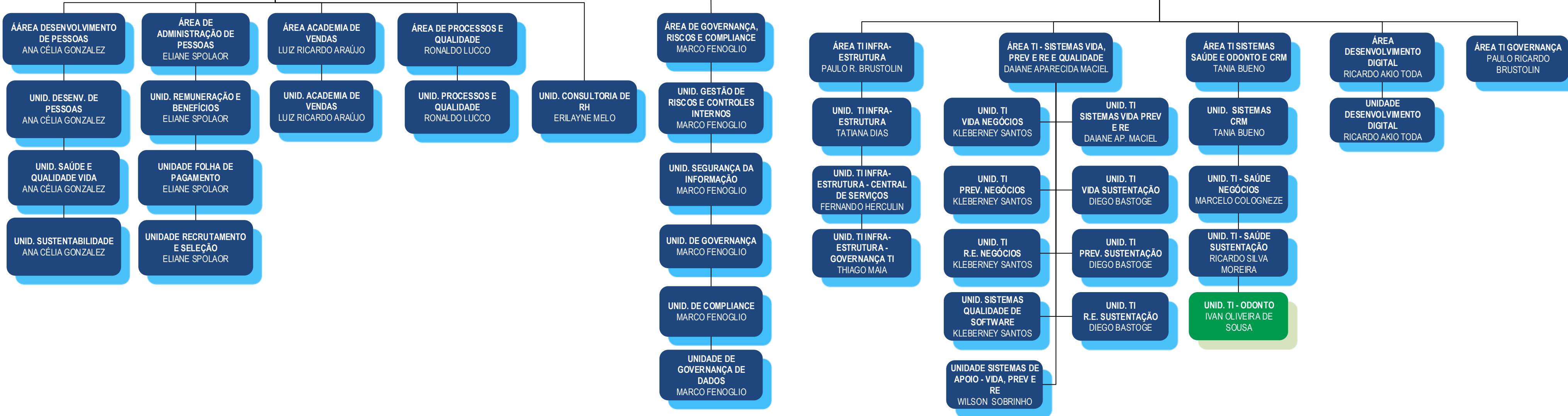

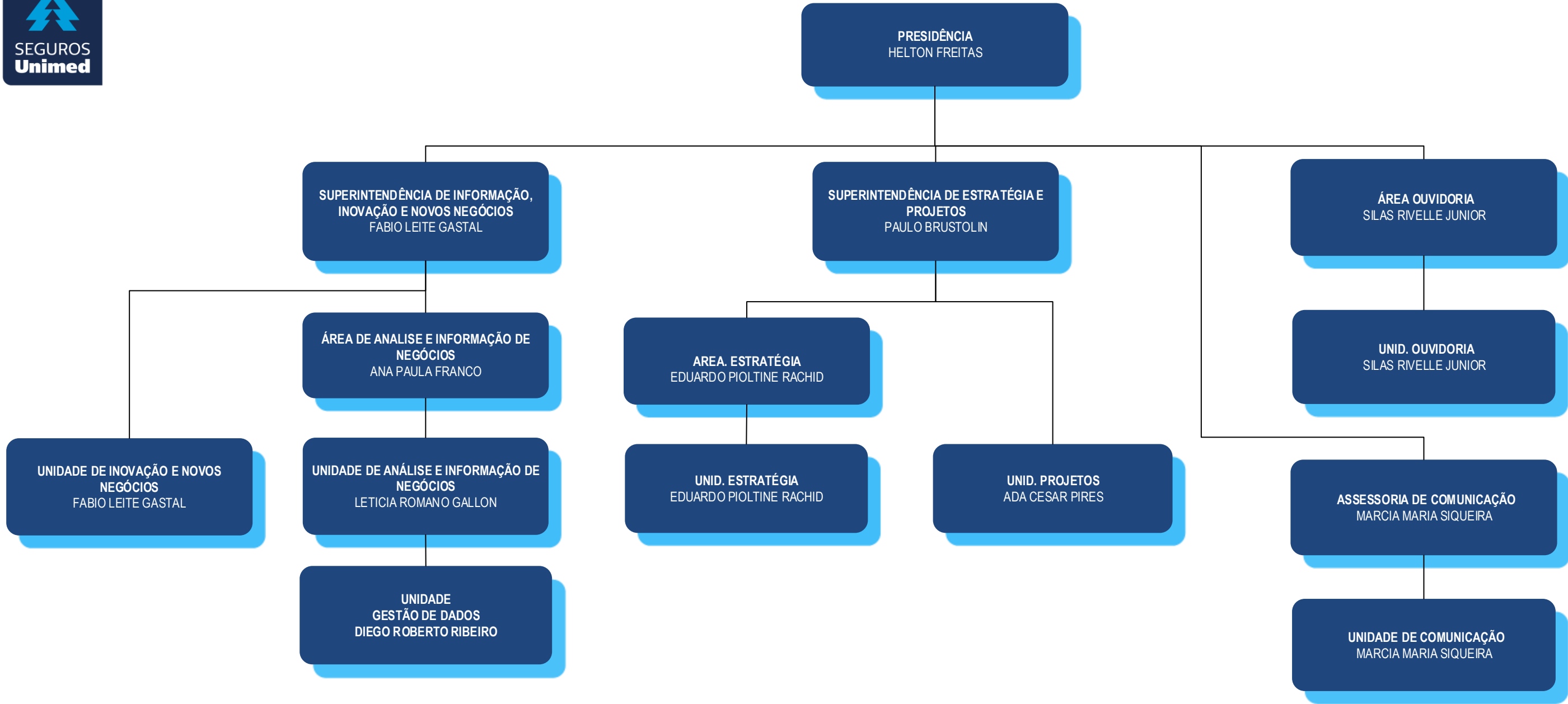



DIRETORIA  
DE CLIENTES E PRODUTOS  
TAJUMAR CUSTÓDIO MARTINS

SUPERINTENDÊNCIA DE PRODUTOS  
HENRIQUE JOÃO DIAS

SUPERINTENDÊNCIA GESTÃO DO  
CLIENTE  
MÁRCIA FERNANDES

ÁREA DE PRODUTOS SAÚDE E  
ODONTO  
DENISE BRIANO

UNID. PRODUTOS SAÚDE  
DENISE BRIANO

UNID. PRODUTOS ODONTO  
DENISE BRIANO

ÁREA DE PRODUTOS  
VIDA PREVIDÊNCIA E RE  
FABIANA GALLI

UNID. PRODUTO VIDA  
FABIANA GALLI

UNID. PRODUTO PREVIDÊNCIA  
PRISCILA LIMA

UNID. PROD SEGUROS RE - RC  
PRISCILA LIMA

UNID. PROD SEGUROS RE -  
PROPRIEDADES  
PRISCILA LIMA

ÁREA NACIONAL DO CLIENTE  
ANDREA CUGOLO

UNID. RELACIONAMENTO VIDA E  
PREV.  
ARETHA OLIVEIRA

UNID DE QUALIDADE DE  
ATENDIMENTO  
ARETHA OLIVEIRA

UNIDADE DE RELACIONAMENTO  
MULTICOOP  
ARETHA OLIVEIRA

UNID. RELACIONAMENTO SAÚDE  
JOÃO OLIVEIRA

UNID. RELACIONAMENTO ODONTO  
JOÃO OLIVEIRA

ÁREA EMISSÃO E  
FATURAMENTO  
WILSON SOARES

UNID. EMISSÃO E FAT.  
SAÚDE  
CELHO ERIDSON

UNID. PREVIDÊNCIA  
PRIVADA  
SIMONE FERREIRA

UNID. EMISSÃO E FATURAM.  
FUNDO  
MULTIPATROCINADO  
SIMONE FERREIRA

UNID. EMISSÃO E FATURAM.  
RE  
SIMONE FERREIRA

UNID. EMIS. E FAT. VIDA  
COLETIVO  
JEFERSON PIEROBON

UNID. EMIS. FAT. VIDA  
INDIVIDUAL  
JEFERSON PIEROBON

UNIDADE DE IMPLANTAÇÃO  
ANDREZA MATOS

UNIDADE DE ANÁLISES E  
INDICADORES OPERACIONAIS  
FABIO INACIO DA SILVA



DIRETORIA DE OPERAÇÕES  
AGENOR FILHO

SUPERINTENDÊNCIA  
PROVIMENTO SAÚDE, VIDA,  
PREVIDÊNCIA E RE  
LUIS ROLIM SAMPAIO

SUPERINTENDÊNCIA  
PROVIMENTO ODONTO  
JORGE OLIVEIRA

ÁREA DE AUDITORIA  
REGULAÇÃO MÉDICA  
FÁTIMA SCHMITT

ÁREA ATENÇÃO E  
INTELIGÊNCIA EM SAÚDE  
FLAVIO ZIDAN

ÁREA REGULAÇÃO DE  
SINISTROS  
ALEX ROCHA

ÁREA GESTÃO DE REDE  
RAFAEL IELPO

ÁREA AUDITORIA,  
REGULAÇÃO E REDE  
ODONTOLÓGICA  
FABIO NOGI

UNID. AUDITORIA  
CONTAS MEDICAS  
SAÚDE NACIONAL  
ANA CAROLINA TENANI

UNID. REGULAÇÃO  
MÉDICA SAÚDE  
EUGENIO SOFIA NETO

UNID. INTELIGÊNCIA EM  
SAÚDE  
EDUARDO CAPORICCI

UNID. RESSARCIMENTO  
AO SUS  
TAÍS M SOUZA

UNID. REGULAÇÃO  
SINISTROS SAÚDE  
REEMBOLSO  
CRISTIANE CHAGAS

UNID. NEGOCIAÇÕES  
DE REDE  
MARCO ANTONIO SILVA

UNID. ADM. AUD.,  
REGUL. E REDE ODONTO  
PRISCILA MORENO  
NOGUEIRA PEIXOTO

UNID. ADM. REDE  
ODONTO  
LETICIA DONINI

UNID.  
CREDENCIAMENTO  
CELULA D  
LETICIA DONINI

UNID. INTERNAÇÕES  
HOSPITALARES  
NACIONAL  
LUCIANA PEREIRA

UNID. BOAS PRATICAS  
ASSISTENCIAIS  
MARCIO C. FERREIRA

UNID. HOME CARE  
ANA TEIXEIRA

UNID. REG. SINISTROS  
VIDA, PREV E RE  
CASSIO BEDIN

UNID. REGULAÇÃO  
SINISTROS SAÚDE REDE  
DIRETA  
TAÍS M SOUZA

UNID. TÉCNICA E DE  
RELACIONAMENTO DE  
REDE  
PRISCILA MIMARY

UNID. REGULAÇÃO  
ODONTO  
PRISCILA MORENO  
NOGUEIRA PEIXOTO

UNID.  
CREDENCIAMENTO  
CELULA A  
LETICIA DONINI

UNID.  
CREDENCIAMENTO  
CELULA E  
LETICIA DONINI

UNID. AUTORIZAÇÃO  
SAÚDE  
ELAINE ARRIVABENI

UNID. AUDITORIA  
MÉDICA VIDA  
EUGENIO SOFIA NETO

UNID. MEDICINA  
PREVENTIVA  
ANA TEIXEIRA

UNID. REG. SINISTROS RE  
CASSIO BEDIN

UNID. REGULAÇÃO  
SINISTROS SAÚDE REDE  
INDIRETA  
KARINA DOMINGUES

UNID. CADASTROS E  
CONTRATOS REDE  
AGATHA ROCHA

UNID. AUDITORIA  
ODONTO  
PRISCILA MORENO  
NOGUEIRA PEIXOTO

UNID.  
CREDENCIAMENTO  
CELULA B  
LETICIA DONINI

UNID.  
CREDENCIAMENTO  
CELULA F  
LETICIA DONINI

UNID. AUTORIZAÇÃO  
SAÚDE 24 HORAS  
ELAINE ARRIVABENI

UNID. AUDITORIA  
MÉDICA RC  
EUGENIO SOFIA NETO

UNID. CUIDANDO DE  
PERTO  
RENATA GONÇALVES

UNID. ASSISTENCIA  
FARMACEUTICA  
RENATA GONÇALVES

UNIDADE INTELIGÊNCIA  
ODONTOLÓGICA  
PRISCILA MORENO  
NOGUEIRA PEIXOTO

UNID.  
CREDENCIAMENTO  
CELULA C  
LETICIA DONINI

UNID.  
CREDENCIAMENTO  
CELULA G  
LETICIA DONINI

UNID. RELACIONAMENTO  
ODONTO (360)  
LETICIA DONINI



DIRETORIA FINANÇAS,  
ADMINISTRAÇÃO, TÉCNICA E LEGAL  
ADELSON CHAGAS

SUPERINTENDÊNCIA TÉCNICA E  
ATUARIAL  
LARA FACCHINI

SUPERINTENDÊNCIA JURÍDICA,  
GOVERNANÇA CORPORATIVA E  
RELAÇÕES INSTITUCIONAIS  
FABIANO CATRAN

ÁREA TÉCNICA  
KÁTIA BONA

ÁREA ESTATÍSTICA  
E ATUARIAL  
CRISTIANE MARTINS DA  
SILVA

ÁREA JURÍDICA  
CONTENCIOSO  
ALEXANDRO SALTARI

ÁREA JURÍDICA  
REGULATÓRIO  
GLAUBER SILVA

UNID. TÉCNICA  
VIDA, PREV. E RE  
ALAN REYNOL

UNID. TÉCNICA  
SAÚDE E ODONTO  
RONALDO GREGORI

UNID. ESTATÍSTICA E  
ATUARIAL  
FERNANDA GIULIANELLO

UNID. ADMINISTRATIVO E  
CONTROLE JURÍDICO  
CAMILA QUEIROZ

UNID.  
CONSULTIVO  
JUCARA HOBUS  
KAVAMURA

UNID. LICITAÇÕES  
LETICIA DIAS SILVA

UNID. GESTÃO DE  
APÓLICES  
RONALDO GREGORI

UNID. CONTENCIOSO  
ALEXANDRO SALTARI

UNID. PREVENTIVO  
JUCARA HOBUS  
KAVAMURA

UNID. RESSEGURO  
LETICIA DIAS SILVA

UNID. SOCIETÁRIO  
VANESSA OLIVEIRA

UNID. NIP'S  
JUCARA HOBUS  
KAVAMURA

UNID. CONTRATOS  
JUCARA HOBUS  
KAVAMURA

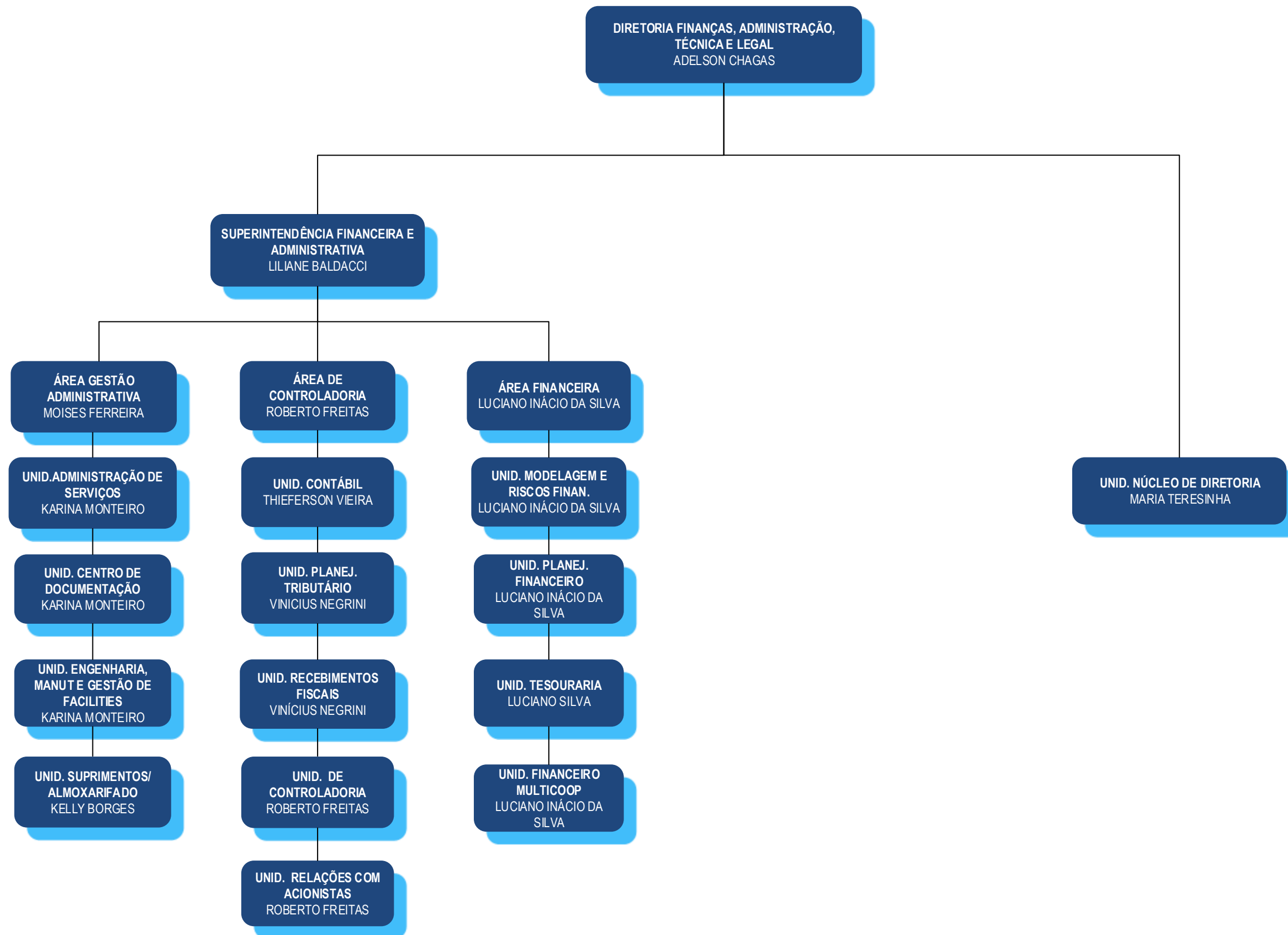

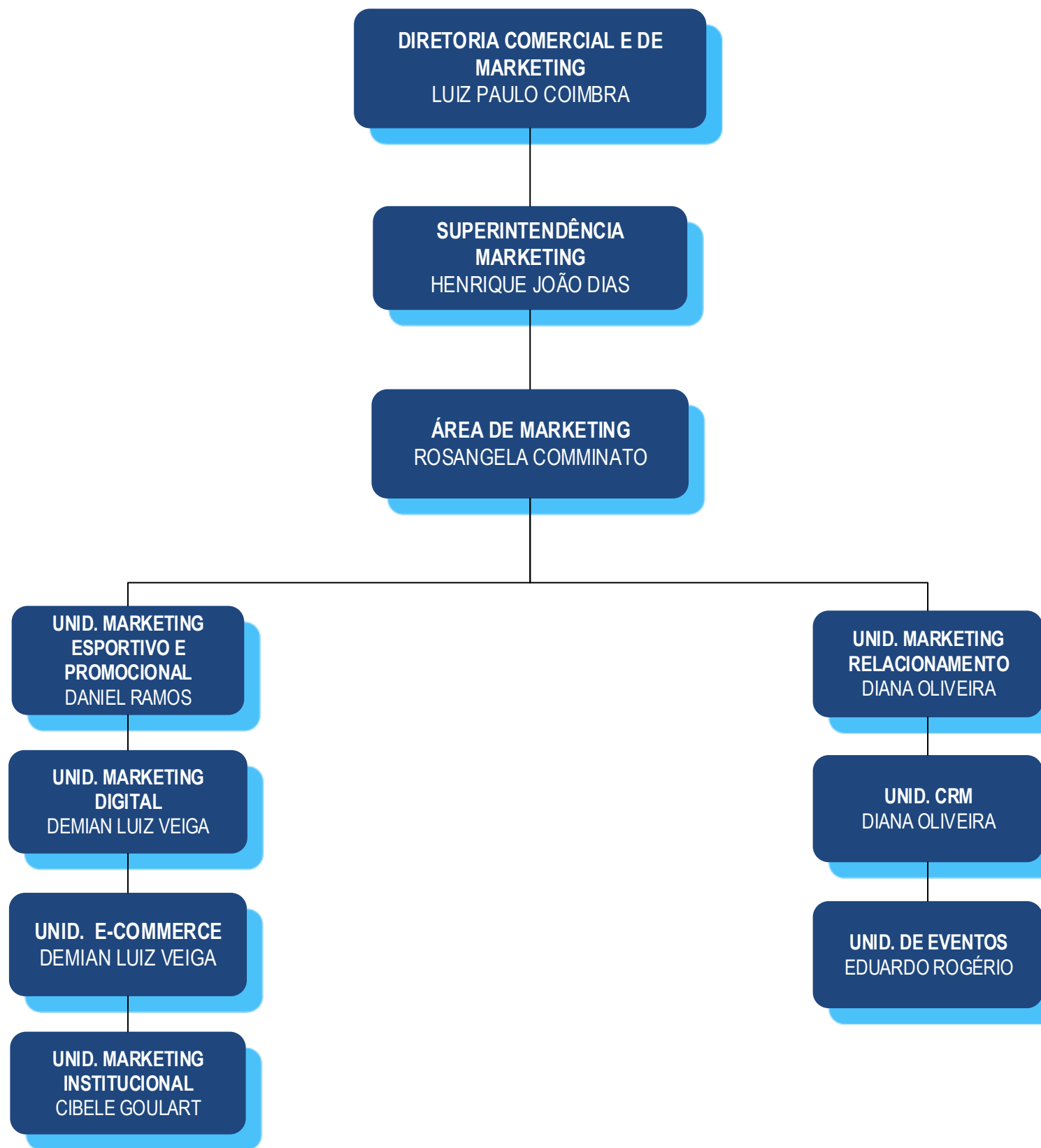





DIRETORIA COMERCIAL E DE MARKETING  
LUIZ PAULO COIMBRA

SUPERINTENDENTE NACIONAL DE VENDAS  
E RELACIONAMENTO  
JOSÉ JORGE OLIVEIRA

ÁREA NACIONAL  
DE VENDAS SAÚDE  
MARINA TOZZI

ÁREA DO NEGÓCIO ODONTO  
FABIO NOGI

ÁREA DE RELACIONAMENTO  
COMERCIAL  
RENATA FERRO

ÁREA DE CONTROLE E  
GESTÃO DE VENDAS  
DAMIANA YOSHIDA

ÁREA RELACIONAMENTO  
COOPERATIVAS  
MARCIA CECI

ÁREA REGIONAL DE VENDAS SP  
CAPITAL  
RENATA FREIRES

ÁREA REGIONAL DE VENDAS SP  
INTERIOR  
MARCIO OHASHI

ÁREA REGIONAL FORTALEZA E RECIFE  
JOSE CARLOS VEIGA

ÁREA REGIONAL PR E SC  
RODRIGO TESTA

UNID. DE RELACIONAMENTO  
COMERCIAL  
RENATA FERRO

UNID. DE CONTROLE E  
GESTÃO DE VENDAS  
LUCIANA FREITAS

UNIDADE  
RELACIONAMENTO  
COOPERATIVAS  
WEDER LUCAS

UNID. ESTRATÉGIA  
COMERCIAL - SAÚDE  
CLAUDIA FURLAN

UNID. REGIONAL DE VENDAS - SP  
CAPITAL  
RENATA FREIRES

UNID. NEGÓCIOS CAMPINAS  
MARCIO OHASHI

UNID. DE NEGÓCIOS RECIFE  
JOSE CARLOS VEIGA

UNID. DE NEGÓCIOS  
FLORIANÓPOLIS  
RODRIGO TESTA

UNID. ESTRATÉGIA  
COMERCIAL ODONTO  
VALQUÍRIA SANTOS

UNID. DE  
RELACIONAMENTO  
COMERCIAL CONCIERGE  
DAILZA SOARES

UNID. RELAÇÕES  
EMPRESARIAIS  
JULIANA CAVALCANTE

UNIDADE DE ESTRATÉGIA  
COMERCIAL - SAÚDE - BH  
CLAUDIA FURLAN

UNID. DE NEGÓCIOS VALE DO  
PARAÍBA  
MARCIO OHASHI

UNID. NEGÓCIOS FORTALEZA  
JOSE CARLOS VEIGA

UNID. NEGÓCIOS CURITIBA  
RODRIGO TESTA

UNID. DE INTELIGENCIA  
DE RELACIONAMENTO  
COMERCIAL  
DIEGO CRISTAL

UNID. RELAÇÕES  
EMPRESARIAIS -  
CLIENTES EXTERNOS  
JULIANA CAVALCANTE

UNID. NEGÓCIOS BAURU  
MARCIO OHASHI

UNIDADE COMERCIAL PREV  
MULTICOOP FORTALEZA  
JOSE CARLOS VEIGA

UNID. NEGÓCIOS LONDRINA  
RODRIGO TESTA

UNID. NEGÓCIOS RIBERÃO  
PRETO  
MARCIO OHASHI

UNID. NEGÓCIOS SÃO JOSÉ  
DO RIO PRETO  
MARCIO OHASHI

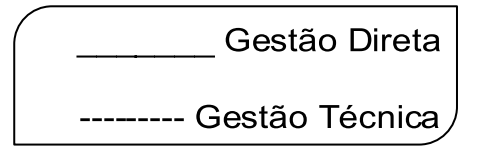



DIRETORIA COMERCIAL E DE MARKETING  
LUIZ PAULO COIMBRA

SUPERINTENDENTE NACIONAL DE VENDAS E  
RELACIONAMENTO  
JOSÉ JORGE OLIVEIRA

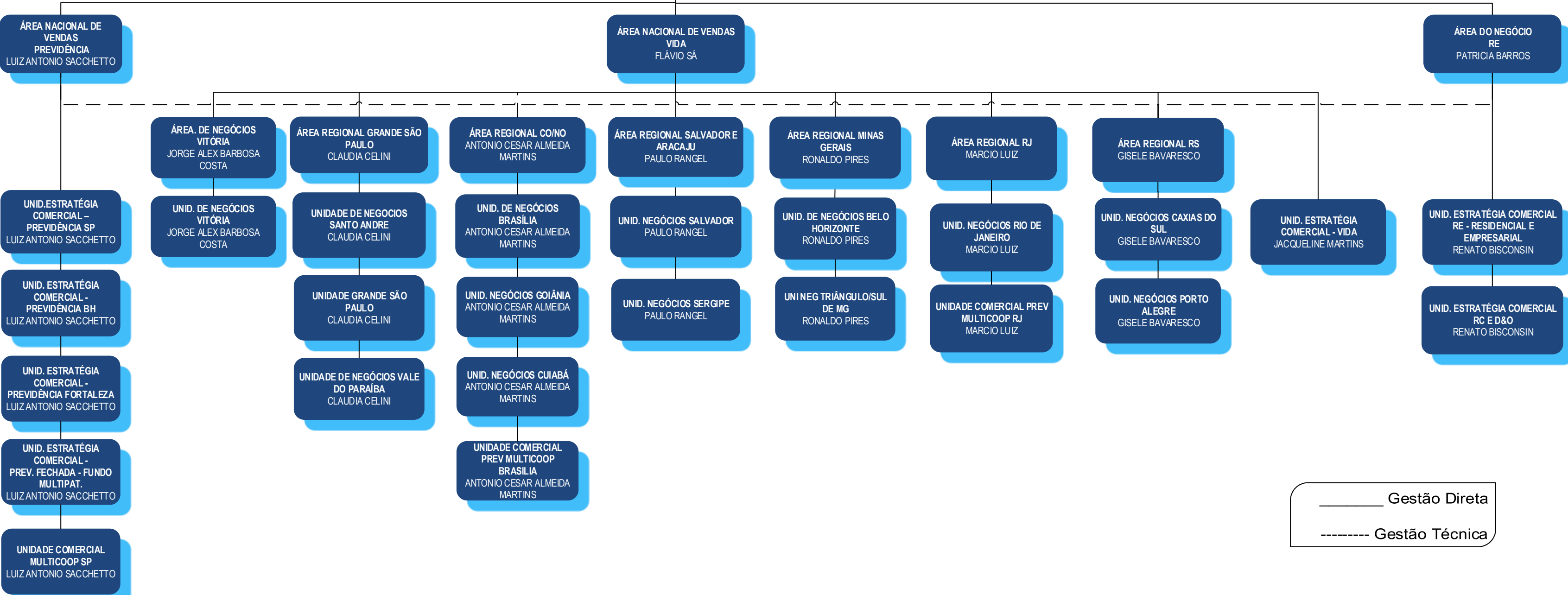

————— Gestão Direta  
----- Gestão Técnica