



PRESIDÊNCIA
HELTON FREITAS

SUPERINTENDÊNCIA DE PESSOAS, PROCESSOS E PROJETOS
PEDRO NABUCO PALHANO

SUPERINTENDÊNCIA DE TECNOLOGIA
WILSON ROBERTO FERREIRA LEAL

ÁREA DESENVOLVIMENTO DE PESSOAS
ANA CÉLIA GONZALEZ

ÁREA DE ADMINISTRAÇÃO DE PESSOAS
ELIANE SPOLAOR

ÁREA ACADEMIA DE VENDAS
LUIZ RICARDO ARAÚJO

ÁREA DE PROCESSOS E QUALIDADE
RONALDO LUCCO

ÁREA DE PROJETOS
FLAVIO GOMES

UNID. NÚCLEO DE DIRETORIA
MARIA TERESINHA

ÁREA TI INFRA-ESTRUTURA
BRENO CAVALCANTE DA COSTA

ÁREA TI - SISTEMAS VIDA, PREV E RE E QUALIDADE
DAIANE APARECIDA MACIEL

ÁREA TI SISTEMAS SAÚDE E ODONTO E CRM
TANIA BUENO

ÁREA DESENVOLVIMENTO DIGITAL
RICARDO AKIO TODA

ÁREA TI GOVERNANÇA
TANIA BUENO

UNID. DESENV. DE PESSOAS
ANA CÉLIA GONZALEZ

UNID. REMUNERAÇÃO E BENEFÍCIOS
ELIANE SPOLAOR

UNID. ACADEMIA DE VENDAS
LUIZ RICARDO ARAÚJO

UNID. PROCESSOS E QUALIDADE
RONALDO LUCCO

UNID DE PROJETOS
FLAVIO GOMES

UNID. TI INFRA-ESTRUTURA
TATIANA DIAS

UNID. TI VIDA NEGÓCIOS
THIAGO VILELA

UNID. TI SISTEMAS VIDA PREV E RE
DAIANE AP. MACIEL

UNID. SISTEMAS CRM
TANIA BUENO

UNIDADE DESENVOLVIMENTO DIGITAL
RICARDO AKIO TODA

UNIDADE DE RESPONSABILIDADE SOCIAL, SAÚDE E QUALIDADE DE VIDA
ANA CÉLIA GONZALEZ

UNIDADE FOLHA DE PAGAMENTO
ELIANE SPOLAOR

UNID. TI INFORMAÇÕES GERENCIAIS DE RH
PEDRO NABUCO PALHANO

UNID. DE ESTRATÉGIA
RONALDO LUCCO

UNIDADE INFORMAÇÕES GERENCIAIS DE RH
PEDRO NABUCO PALHANO

UNID. TI INFRA-ESTRUTURA - CENTRAL DE SERVIÇOS
FERNANDO HERCULIN

UNID. TI PREV. NEGÓCIOS
THIAGO VILELA

UNID. TI VIDA SUSTENTAÇÃO
DIEGO BASTOGE

UNID. TI - SAÚDE NEGÓCIOS
MARCELO COLOGNEZE

UNIDADE RECRUTAMENTO E SELEÇÃO
ELIANE SPOLAOR

UNID. TI R.E. NEGÓCIOS
THIAGO VILELA

UNID. TI INFRA-ESTRUTURA - GOVERNANÇA TI
THIAGO MAIA

UNID. CONSULTORIA DE RH
ERILAYNE MELO

UNID. TI INFRA-ESTRUTURA - GOVERNANÇA TI
THIAGO MAIA

UNID. TI R.E. NEGÓCIOS
THIAGO VILELA

UNID. TI PREV. SUSTENTAÇÃO
DIEGO BASTOGE

UNID. TI - SAÚDE SUSTENTAÇÃO
RICARDO SILVA MOREIRA

UNIDADE SOLUÇÕES DE ADMINISTRAÇÃO E PROCESSOS DE PESSOAS
ELIANE SPOLAOR

UNID. TI QUALIDADE DE SOFTWARE
THIAGO VILELA

UNID. TI R.E. SUSTENTAÇÃO
DIEGO BASTOGE

UNID. TI - ODONTO
IVAN OLIVEIRA DE SOUSA

UNIDADE SISTEMAS DE APOIO - VIDA, PREV E RE
WILSON SOBRINHO

UNID. TI R.E. SUSTENTAÇÃO
DIEGO BASTOGE

UNID. TI - ODONTO
IVAN OLIVEIRA DE SOUSA

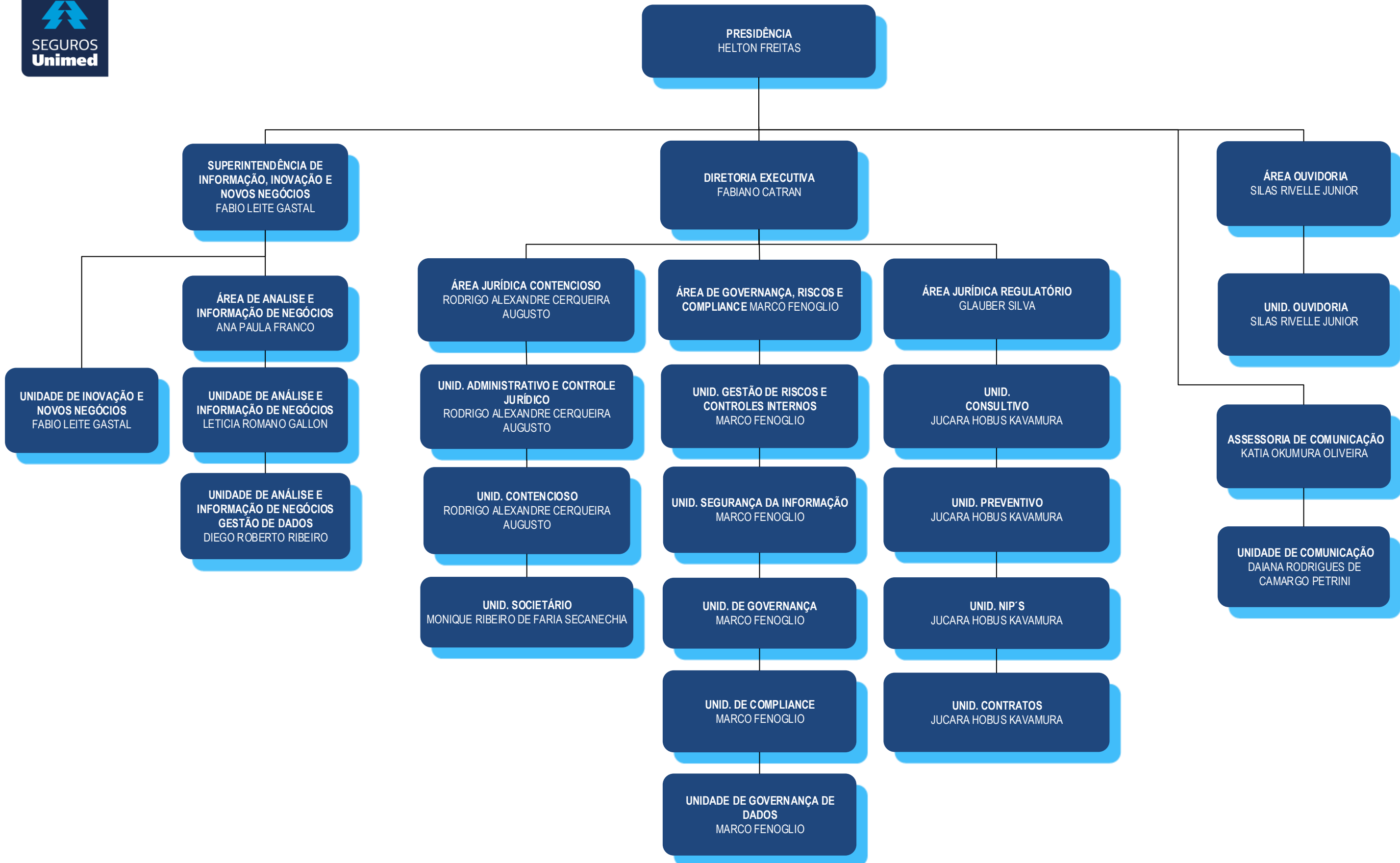

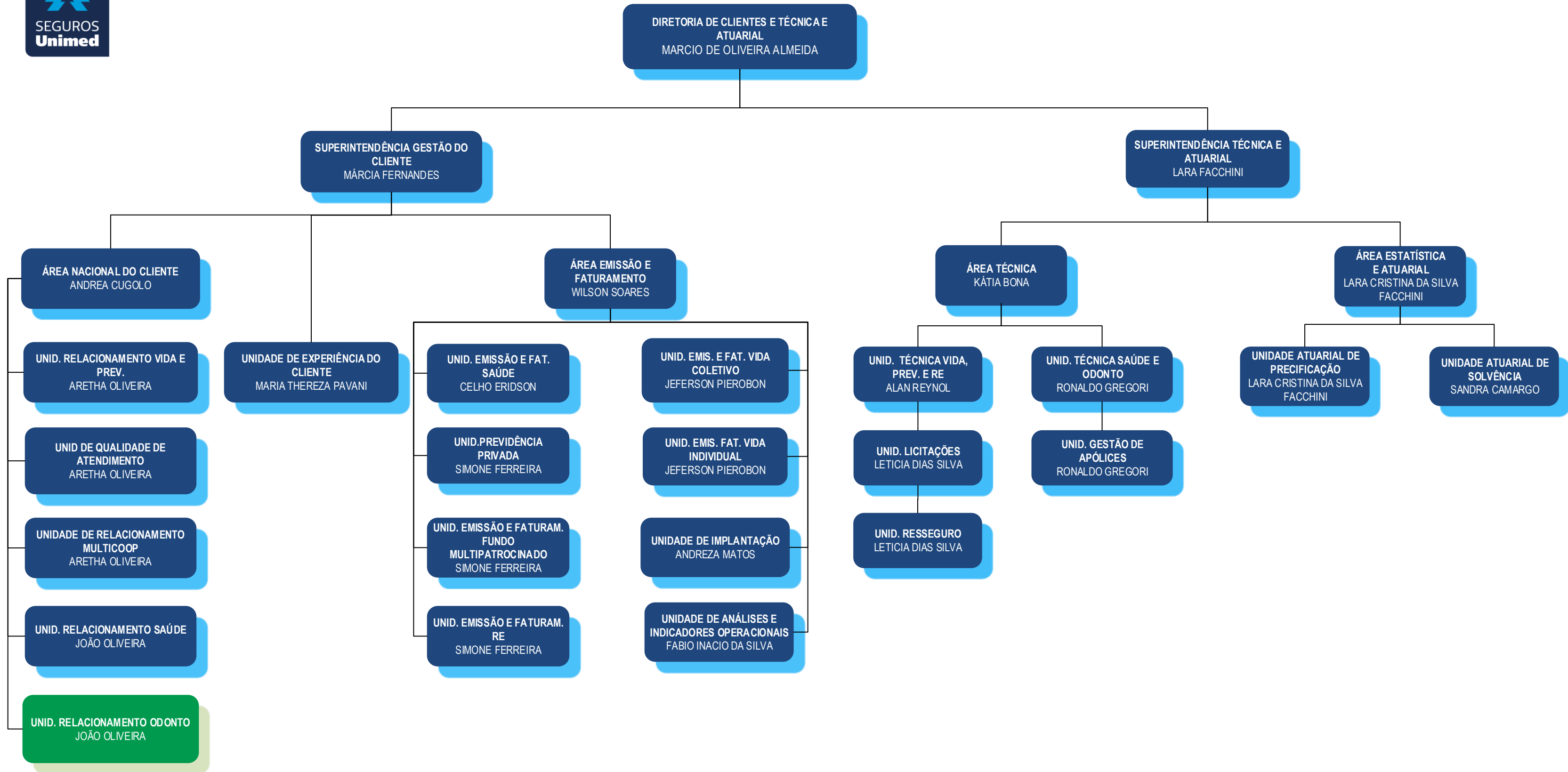



DIRETORIA DE OPERAÇÕES
AGENOR FILHO

SUPERINTENDÊNCIA
PROVIMENTO SAÚDE, VIDA,
PREVIDÊNCIA E RE
LUIS ROLIM SAMPAIO

SUPERINTENDÊNCIA
PROVIMENTO ODONTO
RODRIGO AGUIAR

ÁREA DE AUDITORIA
REGULAÇÃO MÉDICA
FÁTIMA SCHMITT

ÁREA ATENÇÃO E
INTELIGÊNCIA EM SAÚDE
FLAVIO ZIDAN

ÁREA REGULAÇÃO DE
SINISTROS
ALEX ROCHA

ÁREA GESTÃO DE REDE
RAFAEL IELPO

ÁREA AUDITORIA,
REGULAÇÃO E REDE
ODONTOLÓGICA
FABIO NOGI

UNID. AUDITORIA
CONTAS MEDICAS
SAÚDE NACIONAL
ANA CAROLINA TENANI

UNID. REGULAÇÃO
MÉDICA SAÚDE
EUGENIO SOFIA NETO

UNID. INTELIGÊNCIA EM
SAÚDE
EDUARDO CAPORICCI

UNID. RESSARCIMENTO
AO SUS
TAÍS M SOUZA

UNID. REGULAÇÃO
SINISTROS SAÚDE
REEMBOLSO
CRISTIANE CHAGAS

UNID. NEGOCIAÇÕES
DE REDE
PRISCILA MIMARY

UNID. ADM. AUD.,
REGUL. E REDE ODONTO
PRISCILA MORENO
NOGUEIRA PEIXOTO

UNID. ADM. REDE ODONTO
DIEGO AMARAL
RODRIGUES

UNID. CREDENCIAMENTO
CELULA D
RAPHAEL CAMARGO
COSTA

UNID. INTERNAÇÕES
HOSPITALARES
NACIONAL
LUCIANA PEREIRA

UNID. BOAS PRATICAS
ASSISTENCIAIS
MARCIO C. FERREIRA

UNID. HOME CARE
ANA TEIXEIRA

UNID. REG. SINISTROS
VIDA, PREV E RE
CASSIO BEDIN

UNID. REGULAÇÃO
SINISTROS SAÚDE REDE
DIRETA
TAÍS M SOUZA

UNID. TÉCNICA E DE
RELACIONAMENTO DE
REDE
PRISCILA MIMARY

UNID. REGULAÇÃO
ODONTO
PRISCILA MORENO
NOGUEIRA PEIXOTO

UNID. CREDENCIAMENTO
CELULA A
RAPHAEL CAMARGO
COSTA

UNID. CREDENCIAMENTO
CELULA E
RAPHAEL CAMARGO
COSTA

UNID. AUTORIZAÇÃO
SAÚDE
DANIELA SILVA SANTOS

UNID. AUDITORIA
MÉDICA VIDA
EUGENIO SOFIA NETO

UNID. MEDICINA
PREVENTIVA
ANA TEIXEIRA

UNID. REG. SINISTROS RE
CASSIO BEDIN

UNID. REGULAÇÃO
SINISTROS SAÚDE REDE
INDIRETA
CASSIO BEDIN

UNID. CADASTROS E
CONTRATOS REDE
AGATHA ROCHA

UNID. AUDITORIA
ODONTO
PRISCILA MORENO
NOGUEIRA PEIXOTO

UNID. CREDENCIAMENTO
CELULA B
RAPHAEL CAMARGO
COSTA

UNID. CREDENCIAMENTO
CELULA F
RAPHAEL CAMARGO
COSTA

UNID. AUTORIZAÇÃO
SAÚDE 24 HORAS
ELAINE ARRIVABENI

UNID. AUDITORIA
MÉDICA RC
EUGENIO SOFIA NETO

UNID. CUIDANDO DE
PERTO
RENATA GONÇALVES

UNIDADE INTELIGÊNCIA
ODONTOLÓGICA
PRISCILA MORENO
NOGUEIRA PEIXOTO

UNID. CREDENCIAMENTO
CELULA C
RAPHAEL CAMARGO
COSTA

UNID. CREDENCIAMENTO
CELULA G
RAPHAEL CAMARGO
COSTA

UNID. ASSISTENCIA
FARMACEUTICA
RENATA GONÇALVES

UNID. RELACIONAMENTO
ODONTO (360)
RAPHAEL CAMARGO COSTA

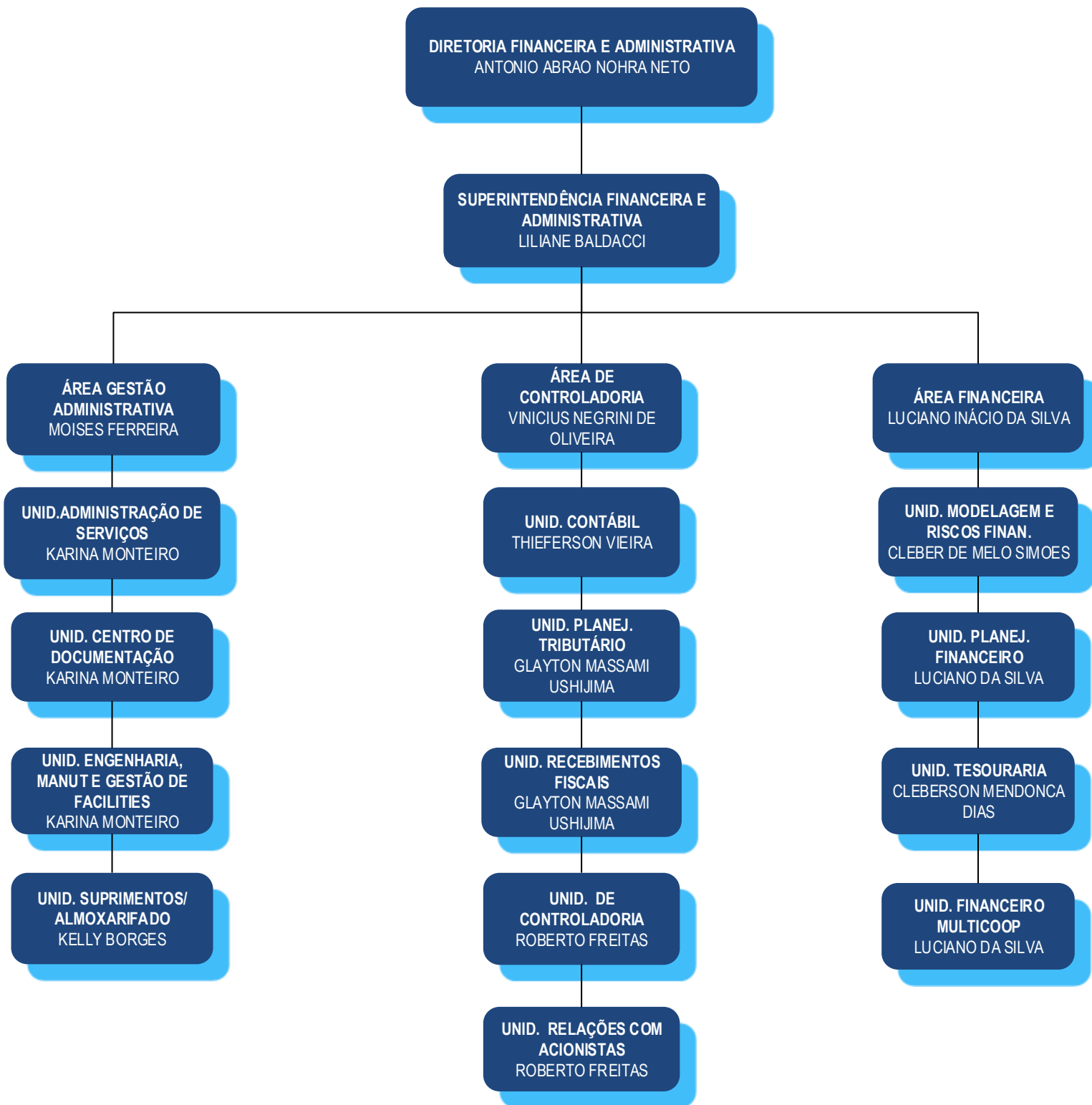



DIRETORIA COMERCIAL, PRODUTOS E MARKETING
ELIAS BEZERRA LEITE

SUPERINTENDÊNCIA NACIONAL DE VENDAS SAÚDE E ODONTO
RODRIGO RODRIGUES DE AGUIAR

ÁREA NACIONAL DE VENDAS SAÚDE
MARINA TOZZI

ÁREA REGIONAL DE VENDAS SP CAPITAL
RENATA FREIRES

ÁREA REGIONAL DE VENDAS SP INTERIOR
MARCIO OHASHI

ÁREA REGIONAL FORTALEZA E RECIFE
JOSE CARLOS VEIGA

ÁREA REGIONAL PRE SC
RODRIGO TESTA

ÁREA DE RELACIONAMENTO COMERCIAL
RENATA FERRO

ÁREA DE CONTROLE E GESTÃO DE VENDAS
DAMIANA YOSHIDA

ÁREA RELACIONAMENTO COOPERATIVAS
MARCIA CECI

ÁREA DE PRODUTOS SAÚDE E ODONTO
DENISE BRIANO

UNID. ESTRATÉGIA COMERCIAL - SAÚDE
CLAUDIA FURLAN

UNID. REGIONAL DE VENDAS - SP CAPITAL
RENATA FREIRES

UNID. NEGÓCIOS CAMPINAS
MARCIO OHASHI

UNID. DE NEGÓCIOS RECIFE
JOSE CARLOS VEIGA

UNID. DE NEGÓCIOS FLORIANÓPOLIS
RODRIGO TESTA

UNID. ESTRATÉGIA COMERCIAL ODONTO
VALQUÍRIA SANTOS

UNID. DE RELACIONAMENTO COMERCIAL
RENATA FERRO

UNID. DE CONTROLE E GESTÃO DE VENDAS
LUCIANA FREITAS

UNIDADE RELACIONAMENTO COOPERATIVAS
WEDER LUCAS

UNID. PRODUTOS SAÚDE
DENISE BRIANO

UNIDADE DE ESTRATÉGIA COMERCIAL - SAÚDE - BH
CLAUDIA FURLAN

UNID. DE NEGÓCIOS VALE DO PARAÍBA
MARCIO OHASHI

UNID. NEGÓCIOS FORTALEZA
JOSE CARLOS VEIGA

UNID. NEGÓCIOS CURITIBA
RODRIGO TESTA

UNID. DE RELACIONAMENTO COMERCIAL CONCIERGE
DAILZA SOARES

UNID. RELAÇÕES EMPRESARIAIS
JULIANA CAVALCANTE

UNID. PRODUTOS ODONTO
DENISE BRIANO

UNID. NEGÓCIOS BAURU
MARCIO OHASHI

UNIDADE COMERCIAL PREV MULTICOOP FORTALEZA
JOSE CARLOS VEIGA

UNID. NEGÓCIOS LONDRINA
RODRIGO TESTA

UNID. DE INTELIGENCIA DE RELACIONAMENTO COMERCIAL
DIEGO CRISTAL

UNID. RELAÇÕES EMPRESARIAIS - CLIENTES EXTERNOS
JULIANA CAVALCANTE

UNID. NEGÓCIOS RIBERÃO PRETO
MARCIO OHASHI

UNID. NEGÓCIOS SÃO JOSÉ DO RIO PRETO
MARCIO OHASHI

